4&5. ANUNCIOS

4. GRABA TUS ANUNCIOS PROFESIONALMENTE:

4.1. PREPARACION

(para formar, reformulable)

Pre-grabación (Preparación)

- 💡 Modelos y Día de Grabación
- 💡 Lugar
- 💡 Vídeo
- 💡 Luz
- 💡 Sonido

Modelos y día de grabación

- Grabación = parte más crítica de un embudo.
  ✅Si sale bien, el embudo será exitoso
  ❌Si no sale bien, es un fastidio tener que volver a grabar.
- "¿Cómo conseguir modelos para contenido UGC?"
  - Clientes reales [a cambio de regalito / tratamiento gratis]
  - Empresas de UGC [100-200€/modelo con posible edición incluida]

  → **Contactos Empresas UGC Partners nuestras en la descripción**

Características claves de las modelos:

- Que estén en la zona geográfica de tu empresa
- Que sean guapas, buenas comunicadoras delante de cámara, con energía y con un acento no muy marcado.
- Que se parezcan a la **clienta potencial que queremos atraer**

Modelos y día de grabación

¿Cómo trabajar una BUENA grabación con modelos?

- **Seleccionar el día de grabación** en base a disponibilidad de el dr/dra. **y cerrar ese día** aunque no hayamos contactado con ningún modelo aún (mover la grabación es un incordio)
- Organizar con **1 semana de antelación** = tiempo perfecto
- **Re-confirmar el día de antes CON LOS PROPIOS MODELOS** [historia grabación Gran Canaria]
- Estimar que cada **guión cuesta 20-30 minutos por modelo** [parte hablada + planos de b-roll*]

B-roll = Son planos de apoyo que muestran detalles del tratamiento, reacciones del paciente y el ambiente del centro, sin necesidad de que alguien hable en cámara.

📌 **Ejemplos de B-roll en estética:**

- 📍 *Selfie entrando al centro* (crea cercanía y confianza)
- 🏥 *Atendiendo en secretaría* (muestra el proceso de llegada)
- 🔍 *Mirándose en el espejo* (refleja satisfacción con el tratamiento)
- 🛏️ *Entrando a cabina* (da contexto del lugar donde ocurre el tratamiento)
- 🤳 *Haciéndose el tratamiento en modo selfie* (humaniza la experiencia)

¿Cómo trabajar una BUENA grabación con modelos?

- **2-3 modelos mínimo por cada oferta / embudo**
  [Por si falla algún modelo / No salen bien las grabaciones con algún modelo]
- Preparar **set-up de grabación** [cámaras, trípodes, lugar...]
  15 minutos antes de la primera modelo.
- **Recibir a la modelo con una sonrisa** (que se sienta lo más cómoda posible) y animarla a hablar en un tono medio-alto.
- **Explicar antes de comenzar una grabación de UGC Entrevista que el modelo incluya en las respuestas la pregunta**

  Ejemplo:
  Entrevistador: ¿Qué es lo mejor del tratamiento Mandíbula de diamante del dr. Rafael Fernandez?

  Entrevistado: Lo mejor del tratamiento mandíbula de diamante es del dr. rafael fernandez es...

¿Cómo has logrado tanta prueba social Rafael?
Todos son actores que cualificaban para un antes y después que se notase muy visualmente.

¿Cada cuánto grabáis? ¿Cómo compensáis a los actores?
1 vez al mes tenemos 1 día completo de todo actores para mandíbulas. Les sale la mandíbula a casi precio de coste a cambio de dar su imagen.

Luz

El cambio de una buena iluminación
[Ejemplo real de nosotros con o sin luz]

- Instagram = **Iluminación más natural** es lo que mejor funciona
  (3 iluminaciones básicas [Principal, auxiliar y de detalle])
- 1-2 focos BUENOS Neewer con trípodes
  [Hemos gastado mucho dinero en focos y si no compras unos BUENOS, se te van a romper o no iluminar lo suficiente...]
- Que no parpadee ninguna luz en el fondo (flickering)
- Aprovechar luces naturales si no tienes focos
  Grabar de 8:00 a 18:00 si grabamos en interior
- Que no de reflejo de la ventana en parte de la imagen
  [Ejemplo modelo de lashes&go]

Audio

- El impacto es visual pero el audio juega un papel MUY importante
- Controlar niveles de audio. Si pones música en edición que no esté muy alta.
- Cuidado con los micros de solapa que no haya fricción (chicas con el pelo, pontelo apuntando a la boca...)
- Hacer prueba de vídeo aislado antes de grabar todo.
- Opciones de micros en la descripción

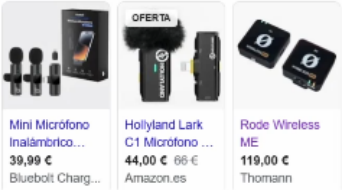

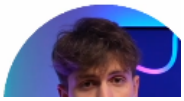

4.2. DIRECCIÓN DE ANUNCIOS

- Propietarios de clínicas PASAN OLÍMPICAMENTE de esta parte del trabajo.
- **"Mejor que sobre a que falte contenido"** – siempre podemos eliminar parte de lo grabado en edición.
- Cuántas más grabaciones haces, **más eficiente te vuelves** (no pierdes tanto tiempo)
- Sonreir (ellos y nosotros) y que el modelo se encuentre cómodo/a en todo momento → ciclos de **retroalimentación positiva**
  [Historia propietaria negativa que se quejaba constantemente]

- **El director debe controlar...**
  - **El tono y expresividad de la modelo** en todo momento. No queremos que suene "a que estamos vendiendo super guionizado", ni "arrogante", ni "teletienda".

    Subir y bajar entonación para + retención
  - **Comprobar video y audio al comienzo que las cámaras Y EL AUDIO están grabando.** Y que no haya ruido de fondo en ningún momento. Comprobar calidad del audio en una primera toma de prueba. Asegurarse de que grabamos audio y vídeo bien durante la grabación cada 2-5 minutos a ser posible.
  - **El guión se va siguiendo** (y adaptando sobre la marcha)

    → Retoques de guión día de grabación / ideas nuevas = muy comunes.
    [Historia Formación One-to-one Madrid → Definir los dolores de alumna como: Confianza al pinchar, Resolver complicaciones, y formación práctica]

4.3 Post-grabación

Solo te tienes que acordar de 2 cosas:

- **No te dejes nada:**
  - Checklist de cosas que hemos traído
  - "Mirar atrás 2 veces"
  - Conviértete en una persona ordenada. [Conducta vs Ser] Hemos perdido cientos de € en material en grabaciones al principio por no ser ordenados, (preparación con tiempo)
- **Vete con TODOS los archivos en tu poder**
  - Album de Icloud, Drive o Tarjetas de Memoria
  - FOTOS Y VÍDEOS DE ANTES Y DESPUÉS + B-ROLL

CURSO PARA PRINCIPIANTES - Cómo Grabar Videos 101

5. EDITA TUS ANUNCION EN EL MOVIL

EDICION VIDEO (info útil)

- Ojos altura 2/3
- No pasar de los 40 segundos
- Poner b-roll sobre todo al inicio para meter mas estímulos, por tanto mas dopamina y tratar de que funcione el gancho (antes y después en medicoesteticos, poner un buen gancho en los primeros, 2-3 segundos de video)
- Tic verdes en Bº y cruces en puntos de dolor